

ČESKÝ JAZYK A LITERATURA

PŘIJÍMAČKY MSK 2011

CJ9ID11C0T01

DIDAKTICKÝ TEST

ILUSTRÁČNÍ TEST

Maximální bodové hodnocení: 45 bodů

1 Základní informace k zadání zkoušky

- Didaktický test obsahuje 36 úloh.
- Časový limit pro řešení didaktického testu je 60 minut.
- Povolené pomůcky: pouze psací potřeby.
- U každé úlohy je uveden maximální počet bodů.

2 Pravidla správného zápisu do záznamového archu

- Odpovědi pište do záznamového archu.
- Odpovědi zaznamenávejte modrou nebo černou propisovací tužkou, která píše dostatečně silně a nepřerušovaně.
- Hodnoceny budou pouze odpovědi uvedené v záznamovém archu.
- Nejednoznačný nebo nečitelný zápis odpovědi bude považován za chybné řešení.
- Poznámky si můžete dělat do testového sešitu. **Nebudou však předmětem hodnocení.**

- **Uzavřené úlohy** obsahují i nabídku odpovědí. V uzavřené úloze nebo podúloze je **právě jedna** nabízená **odpověď správná**. Za nesprávnou nebo neuvedenou odpověď **se body neodečítají**.
- Odpověď, kterou považujete za správnou, zřetelně zakřížkujte v příslušném bílém poli záznamového archu, a to přesně z rohu do rohu dle obrázku.

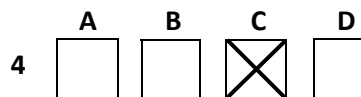

- Pokud budete chtít následně zvolit jinou odpověď, zabarvěte pečlivě původně zakřížkované pole a zvolenou odpověď vyznačte křížkem do nového pole.

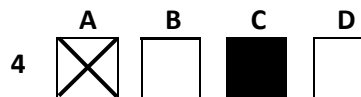

- Jakýkoli jiný způsob záznamu odpovědí (např. dvě zakřížkovaná pole) bude považován za nesprávnou odpověď.

Testový sešit neotvírejte, počkejte na pokyn!

1 bod

1 **Ve které z následujících vět je chyba v psaní velkých písmen?**

- A) Domorodí obyvatelé australského vnitrozemí turisty moc rádi nemají.
- B) Přes neustálou převahu kladenští hokejisté brněnským sokům podlehli.
- C) Jedenáctý ročník festivalu obohatili hlavně Dánové, Holanďané a Rumuni.
- D) Starostové Rychnova nad Kněžnou a Nového města nad Metují se neshodli.

1 bod

2 **Ve kterém z následujících novinových titulků je jedno slovo v daném kontextu užito chybně?**

- A) Žralok zemřel kvůli hluku
- B) Mladík blokoval tísnivou linku
- C) Muž se přiznal k přepadení dvou bank
- D) Učarovaly jí oblázkové pláže Chorvatska

1 bod

3 **Která z následujících vět obsahuje nespisovný výraz?**

- A) Zastupitelé rozhodli o výstavbě autobusáku na okraji města.
- B) Jako zdroj nákazy byla definitivně potvrzena blízka bažantnice.
- C) Klempíři z celého okresu se potkali na soutěži v kolínské klempírně.
- D) V místních mrazírnách se zaměstnanci radovali z nečekaných odměn.

VÝCHOZÍ TEXT K ÚLOZE 4

Utíkat obě zlodějky z domu s pečovatelskou službou si ale nikdo v domově nevšiml.

(Nymburský deník 5. 9. 2007)

1 bod

4 **Která z následujících úprav výchozího textu nejlépe odstraňuje nedostatky v jeho výstavbě?**

- A) Zlodějky z domu s pečovatelskou službou si ale nikdo v domově nevšiml, že utíkají.
- B) Utíkat obě zlodějky s domu s pečovatelskou službou si, ale nikdo v domově nevšiml.
- C) Obě zlodějky z domu s pečovatelskou službou utíkat si ale nevšiml nikdo v domově.
- D) V domově si ale nikdo nevšiml, že by obě zlodějky z domu s pečovatelskou službou utíkaly.

1 bod

5 **Ve kterém z následujících úryvků je pravopisná chyba?**

- A) Chvilka nepozornosti na diskotéce v Lysé nad Labem se nevyplatila mladíkovi, který si nechal přes židli přehozenou bundu.
- B) Devět zúčastněných týmů bylo rozděleno do dvou skupin, kde hrály systémem každý s každým. Potom se hrálo o konečné pořadí.
- C) Kostomlaty doma nestačily ve třetím kole okresního přeboru na tým Městce Králové. Zápas dohrávaly s deseti hráči a prohráli.
- D) Prvních třicet studentů už v pondělí zahájilo výuku ve střední škole v Milovicích. Pro její iniciátory i obyvatele města to byl slavnostní okamžik.

1 bod

6 **Ve kterém z následujících úryvků se nejvýrazněji projevuje názor autora textu?**

- A) Mnohem účinnější asi je na praktických příkladech ukazovat konkrétní výsledky politiky vedení obce, kraje, vlády a Parlamentu ČR.
- B) Letošní suchý podzim má nepříznivý vliv na růst ozimých obilnin, a také na hustotu jejich porostů. Porosty jsou příliš řídké a špatně rostou.
- C) Část kyseliny se dostala do potoka a protéká jeho korytem, kde jsme už zaznamenali první uhynulé tluště, kapry, štiky, pstruhy a bílé ryby, kterým látka spálila žábry.
- D) Fotografie, které se objeví na stránkách časopisu, jsou důkazem toho, že zvěř v přírodě naši pomoc skutečně potřebuje, protože je její živou krásou, kterou musíme zachovat.

VÝCHOZÍ TEXT K ÚLOHÁM 7–8

Napadenému muži sebrali mobilní telefon a čtyřicet korun. Před vchodem domu oba mladistvé zadržela přivolaná policejní hlídka. Záchránná služba odvezla napadeného do nemocnice, který naštěstí nebyl zraněn.

(24 hodin 31. 1. 2006)

1 bod

7 **Která z následujících úprav posledního souvětí nejlépe odstraňuje nedostatek v jeho výstavbě?**

- A) Záchránná služba naštěstí odvezla napadeného nezraněného do nemocnice.
- B) Záchránná služba odvezla napadeného do nemocnice. Naštěstí nebyl zraněn.
- C) Záchránná služba napadeného do nemocnice odvezla, který naštěstí nebyl zraněn.
- D) Záchránná služba odvezla napadeného, který nebyl zraněn. Naštěstí do nemocnice.

1 bod

8 **U kterého z následujících slov ve výchozím textu není zřejmé, zda je podmětem, nebo předmětem?**

- A) muži
- B) služba
- C) mladistvé
- D) napadeného

VÝCHOZÍ TEXT K ÚLOHÁM 9–12

Sousední německá země Bavorsko má políčeno na přemnožené bobry, kteří jsou ve většině evropských zemích chráněni. Po mnohaletých protestech zemědělců chce v určitých případech usnadnit jejich usmrcování tam, kde velcí hlodavci páchají značné škody. Ačkoli bobři patřili ještě před třiceti lety mezi ohrožená zvířata, v poslední době se jim velmi daří a v Německu jich žije nejméně 15 000. V Bavorsku, které je téměř tak velké jako Česká republika, se jich odhaduje na 10 000. Usazují se i v protipovodňových hrázích nebo kolem čističek odpadních vod. Bavorská zemská vláda ale sama nemůže lov bobrů povolit a potřebuje k tomu změny ve spolkovém zákoně o ochraně přírody. Ten zatím umožňuje usmrcení přísně chráněných zvířat jen v odůvodněných případech. Spolkové ministerstvo životního prostředí se na rozdíl od ochránců přírody novelizaci zákona nebrání.

(MF DNES 11. 6. 2007)

9 Ve kterém z následujících úseků výchozího textu je chyba ve skloňování? **1 bod**

- A) umožňuje usmrcení přísně chráněných zvířat
- B) v protipovodňových hrázích nebo kolem čističek
- C) kteří jsou ve většině evropských zemích chráněni
- D) bobři patřili ještě před třiceti lety mezi ohrožená zvířata

10 Která z následujících úprav daného souvětí je nevhodnější? **1 bod**

- A) V Bavorsku velkým téměř tak jako Česká republika, se jich odhaduje na deset tisícovek.
- B) Téměř tak velké Bavorsko jako Česká republika odhaduje, že jich bude 10 000. množství.
- C) Odhaduje se, že v Bavorsku, které je téměř tak velké jako Česká republika, jich žije asi 10 000.
- D) Jejich množství se v Bavorsku odhaduje na desítky tisíc, přitom je téměř tak velké jako Česká republika.

11 Jaký význam má v poslední větě výchozího textu slovo *novelizace*? **1 bod**

- A) vládní nařízení
- B) náprava škody
- C) opětovný zákaz
- D) částečná úprava

12 Rozhodněte o každém z následujících tvrzení, zda odpovídá obsahu výchozího textu (ANO), či nikoli (NE): **max. 2 body**

	A	N
12.1 Bavorsko je jen o něco málo větší než Česká republika.	<input type="checkbox"/>	<input type="checkbox"/>
12.2 Počet bobrů žijících ve volné přírodě se v Německu zvyšuje.	<input type="checkbox"/>	<input type="checkbox"/>
12.3 V posledním desetiletí se bobři dostali mezi ohrožená zvířata.	<input type="checkbox"/>	<input type="checkbox"/>
12.4 Lov bobrů je zatím v Bavorsku až na výjimky zákonem zakázán.	<input type="checkbox"/>	<input type="checkbox"/>

13 **Přiřadte k vynechaným místům (13.1–13.3 *****) v jednotlivých větách odpovídající slovo z nabídky (A–D):** **max. 2 body**

- 13.1 Při příležitosti výročí založení mincovny byla ražena ***** mince. _____
13.2 Na tomto místě pronesl slovatný vědec ***** větu o novém objevu. _____
13.3 O opravě hradu nakonec bude muset rozhodnout místní ***** správa. _____

- A) pamětní
B) památná
C) paměťová
D) památková
-

14 **Přiřadte k vynechaným místům (14.1–14.3 *****) v jednotlivých větách odpovídající slovo z nabídky (A–D):** **max. 2 body**

- 14.1 Závodníkům pořádně zkomplikovala život ***** duna. _____
14.2 Na místním náměstí stojí ***** socha místního rodáka. _____
14.3 ***** půda byla nutným předpokladem výskytu rostliny. _____

- A) písčítá
B) písková
C) písečná
D) pískovcová

VÝCHOZÍ TABULKA K ÚLOZE 15

Struktura a počet účastníků české telefonní sítě

	v tisících		
	2006	2007	2008
v pevné (pevné telefonní linky)	2 855	2 403	2 264
bytové	1 828	1 395	1 273
podnikové	951	935	969
ostatní	76	71	22
počet provolaných minut z pevné linky			
doma (v miliónech)	5 445	4 732	2 692
do zahraničí (v miliónech)	260	207	184
v mobilní (aktivní SIM karty)	12 326	13 055	13 571
předplacené karty	7 363	7 207	7 077
smluvní zákazníci	4 963	5 849	6 493
počet provolaných minut z mobilu			
doma (v miliónech)	9 249	10 497	12 351
do zahraničí (v miliónech)	350	385	347

(www.diiit.cz)

max. 2 body

15 Rozhodněte o každém z následujících tvrzení, zda odpovídá obsahu výchozí tabulky (ANO), či nikoli (NE):

- | | A | N |
|--|--------------------------|--------------------------|
| 15.1 Majitelé mobilních telefonů přecházejí od smluv k předplaceným kartám. | <input type="checkbox"/> | <input type="checkbox"/> |
| 15.2 Na jednoho obyvatele České republiky připadá více než jedno mobilní číslo. | <input type="checkbox"/> | <input type="checkbox"/> |
| 15.3 Pro volání do zahraničí používají Češi pevné linky stejně často jako mobily. | <input type="checkbox"/> | <input type="checkbox"/> |
| 15.4 Pevné linky mizí hlavně z domácnosti, firmy se s telefony na šňůře ještě neloučí. | <input type="checkbox"/> | <input type="checkbox"/> |

16 Uspořádejte následující úryvky (A–D) tak, aby sestavený text dával smysl:

A) Četník se sarkasticky usmál:

„Vy jdete přece od Budějovic. Máte ty vaše Budějovice už za sebou,“ a vtáhl Švejka do četnické stanice.

B) A nešťastnou náhodou místo od Protivína na jih na Budějovice Švejkovy kroky zaměřily k severu na Písek. K polednímu uviděl Švejk před sebou nějakou vesnici. Sestupuje z malého návrší, pomyslí si Švejk:

C) „Takhle dál už to nejde, a zeptám se, kudy se jde do těch Budějovic.“

A vchází do vesnice, byl velice překvapen, vida označení vesnice na sloupu u prvního domku: Obec Putim.

„Prokristapána,“ vzdychl Švejk, „tak jsem zas v Putimi, kde jsem spal ve stohu.“

D) Pak už ale nebyl vůbec ničím překvapen, když za rybníčkem z bíle natřeného domku, na kterém visela slepice (jak někde říkali orlíčku), vystoupil četník jako pavouk, když hlídá pavučinu. Četník šel přímo k Švejkovi a neřekl nic víc než:

„Kampak?“

„Do Budějovic k svému regimentu.“

(J. Hašek, Osudy dobrého vojáka Švejka za světové války)

16.1 _____

16.2 _____

16.3 _____

16.4 _____

17 Uspořádejte následující úryvky (A–F) tak, aby sestavený text dával smysl:

A) „Já jsem...jsem...tó...jsem vobchodník kožešinama z Vladivostoku,“ prohlásil ropušák, bylo vidět, že ho to právě v tu chvíli napadlo, „a mám ženu a šest dětí, co musím žít.“

B) „Já nejsem žádnéj špión,“ chraplavě pronesl ropušák.
„Ale? Tak když nejsi špión, co tedy jsi?“ procedil Šimon mezi zuby.

C) „Nic takového nejsi,“ naštvál se Petr.
„Copak snad nevypadám jako obchodník kožešinama z Vladivostoku, co žije z ruky do huby?“ naříkavě se zeptal ropušák.
„To tedy ne,“ odpověděl Šimon.

D) „No tak dobře, porád, no, já vám teda povim pravdu,“ vzdechl ropušák. „Jsem bohatěj mlíčnéj farmář z Ontária a sem tu na dovolenej, na návštěvě u neteřinky.“
„Nevěřím ti,“ mračila se na něj Penelopka. „Jsi špión.“

E) Petr se vrátil k ostatním a držel za nohu tlustého, bradavičnatého zeleného ropušáka ve fráčku, v plavovlasé paruce a s šedivým cylindrem v ruce. Petr ho položil na zem a tam se teď před nimi krčil, polykal naprázdno a nervózně po nich těkal vyboulenýma žlutýma očima.
„Tak vidíte,“ vítězoslavně řekla Penelopka. „Říkala jsem vám, že je to špión.“

F) Ropušák si to chvíli rozmýšlel. „Jo, a co takhle třeba obchodník s diamantama, co přišel až vod Zuluů, he?“ zeptal se a rozjasnila se mu líc.
„To teprv ne,“ ujistil ho Petr.
„Slavnej mozkovéj chirurg z Katmandu?“ navrhl ropušák s nadějí v hlase.
„Jo, to jistě,“ utrousil Šimon.

(G. Durrell, Mluvicí balík)

- 17.1 _____
 17.2 _____
 17.3 _____
 17.4 _____
 17.5 _____
 17.6 _____

VÝCHOZÍ TEXT K ÚLOZE 18–19

Je to kynkažu, malé štíhlé zvíře s dlouhým ocasem a velikýma očima. Uši mu trčí do stran a dlouhý ocas má chopivý – dokáže se za něj pověsit na větev. Zadní končetiny jsou delší než přední, všechny jsou opatřeny dlouhými drápy. Žije v tropických deštných lesích Střední a Jižní Ameriky. Je to výhradně stromový živočich. Otrhává plody na stromech, živí se hlavně fíky, banány a dalším ovocem, ale nepohrdne ani drobnými savci. Má velmi dlouhý jazyk, kterým líže nektar z květů, a s oblibou vybírá včelí hnízda. Je to noční zvíře, přes den spí v dutinách stromů.

(100 + 1 zahraniční zajímavost 1/2007, upraveno)

18 **Která z následujících úprav výchozího textu odstraňuje nevhodné užití slova?** **1 bod**

- A) místo *spí* má být *spějí*
- B) místo *vybírá* má být *vybýrá*
- C) místo *chopivý* má být *chápavý*
- D) místo *deštných* má být *deštivých*

19 **Co znamená podle výchozího textu označení *stromový živočich*?** **1 bod**

- A) Jeho domovem jsou tropické lesy výhradně s ovocnými stromy.
- B) Přes den se ukrývá v dutinách stromů, přes noc spí i na větvích.
- C) Žije na stromě a živí se tím, co se tam dá utrhnout či jinak získat.
- D) Dokáže se bez problémů pověsit za dlouhý ocas na větve stromů.

20 **Ve kterém z následujících úryvků se nejvíce projevuje názor autora textu?** **1 bod**

- A) V letošním ročníku turnaje obhájce titulu, který letos v soutěži družstev 1. ligy coby jednička LTC LIBRA ČB nepoznal hořkost porážky, našel přemohitele hned v prvním kole.
- B) Je třeba však otevřeně přiznat, že opavští trenéři bohužel dobře prostudovali video ze zápasu v Nymburce, neboť tentokrát zóna Nymburka nepřinášela Opavě tolik problémů jako ve středu.
- C) Po úvodní hladké porážce od švédského klubu Nälsta 2:9 neuspěly softbalistky z Tróje proti favoritkám z nizozemského týmu Terrasvogels, byť se o výsledku rozhodovalo do posledních chvil.
- D) Hokejisté Karlových Varů sehrají i příští utkání v domácí hale, přestože už před duelem s pražským soupeřem hrozili, že zbytek sezóny dohrají v Sokolově, s jehož zástupci proběhla potřebná jednání teprve včera.

VÝCHOZÍ TEXT K ÚLOZE 21

Získali jsme 53 reakcí, část z nich obsahovala odmítnutí, část odpovědí bylo neúplných. A to pro vyhodnocení nestačilo. Jedenáct děkanů/rektorů se odmítlo vyjádřit, 42 děkanů/rektorů sdělilo údaje o svých fakultách/školách, ale jen devět z nich bylo ochotno porovnat konkurenční fakulty z hlediska jejich renomé a renomé studentů, pedagogů, vybavení a vědeckovýzkumné úrovně.

(Lidové noviny 30. 1. 2007)

			1 bod
21	Která z následujících možností zachycuje správně údaje z výchozího textu?		
A)	Údaje o svých pracovištích dodali	42	
	Údaje o konkurenčních pracovištích dodali	9	
	Odmítli se vyjádřit	11	
B)	Údaje o svých pracovištích dodali	53	
	Údaje o konkurenčních pracovištích dodali	9	
	Odmítli se vyjádřit	11	
C)	Údaje o svých pracovištích dodali	53	
	Údaje o konkurenčních pracovištích dodali	42	
	Odmítli se vyjádřit	11	
D)	Údaje o svých pracovištích dodali	42	
	Údaje o konkurenčních pracovištích dodali	11	
	Odmítli se vyjádřit	11	

VÝCHOZÍ TEXT K ÚLOZE 22

Před 230 miliony lety se objevili první dinosauři, ale stále tu bylo ještě mnoho dalších druhů plazů, které s nimi soutěžily o nadvládu nad planetou. A nutno říci, že dinosauři zatím rozhodně nepatřili k těm, kteří by v tomto boji byli úspěšnější. Dinosauři z konce triasu, to nebyli ti obři, které známe z dob pozdějších, z jury či křídly.

(<http://www.scifiworld.cz>, upraveno)

			max. 2 body	
22	Rozhodněte o každém z následujících tvrzení, zda odpovídá obsahu výchozího textu (ANO), či nikoli (NE):		A	N
22.1	Dinosauři v období křídly byli podstatně větší než v období jury.		<input type="checkbox"/>	<input type="checkbox"/>
22.2	S výskytem prvních dinosaurů začaly vymírat velké druhy plazů.		<input type="checkbox"/>	<input type="checkbox"/>
22.3	První skupiny plazů začaly ovládat Zemi asi před 230 miliony let.		<input type="checkbox"/>	<input type="checkbox"/>
22.4	V boji s dinosaury o vládu nad Zemí byli zpočátku úspěšnější jiní plazi.		<input type="checkbox"/>	<input type="checkbox"/>

VÝCHOZÍ TEXT K ÚLOZE 23

Shoda přísudku s podmětem
Tvoří-li podmět několik souřadně spojených jmen, řídí se psaní *-i* nebo *-y* těmito pravidly:

1. Je-li mezi podstatnými jmény alespoň jedno rodu mužského životného, píše se *-i*. Záleží však i na postavení podmětu vzhledem k přísudku:

a) Předchází-li podmět před přísudkem, píše se *-i* vždy.
b) Následuje-li podmět za přísudkem, je možná shoda i podle nejbližšího jména několikanásobného podmětu, pokud je toto jméno v množném čísle.

2. Není-li mezi jmény v podmětu jméno mužského rodu životného, píše se *-y*.

(Pravidla českého pravopisu, kráceno)

max. 2 body

23 Rozhodněte o každém z následujících souvětí, zda je napsáno v souladu s pravidly uvedenými ve výchozím textu (ANO), či nikoli (NE):

		A	N
23.1	Už po začátku stavby úřednice a úředníci Ředitelství silnic a dálnic usoudily, že je tunel příliš úzký.	<input type="checkbox"/>	<input type="checkbox"/>
23.2	Nebylo by to ani správné pohoštění, kdyby chyběli olivy, jednohubky s ančovičkou a jahody k šampaňskému.	<input type="checkbox"/>	<input type="checkbox"/>
23.3	Různými manévry okouzlovali cyklistky i cyklisté diváky všeho věku, muže, ženy, ale i děti, které se zde mohly fotit s maskotem.	<input type="checkbox"/>	<input type="checkbox"/>
23.4	Filmaři byli tentokrát s celým štábem překvapeni nepříznivými povětrnostními podmínkami, s nimiž doposud neměli žádnou zkušenost.	<input type="checkbox"/>	<input type="checkbox"/>

VÝCHOZÍ TEXT K ÚLOZE 24

Váš režisér byl úžasný, protože mi přesně říkal, na kterou kameru bude ten či onen záběr, což mě svým způsobem brzdilo, protože u nás jsme tomu nevěnovali žádnou pozornost, soustředili jsme se čistě na diváky a kamery si nás sami našly. Takže v tom jsem zas byla mnohem uvolněnější u nás.

(MF Plus 26–27/2005)

1 bod

24 Ve kterém z následujících slov je ve výchozím textu pravopisná chyba?

- A) sami
- B) režisér
- C) způsobem
- D) nevěnovali

VÝCHOZÍ TEXT K ÚLOHÁM 25–26

Košíky jsou už vrchovaté,
vy na květy však vzpomínáte,
když rozpukly a zružověly
a přiletěly první včely.

Ta tam je křehká krása jejich,
žebříky vidíš po alejích.

Na drátě, který teskně zpívá
vlaštovka sedí zimomřivá
a déšť jí stéká po fráčku.

Je *****, měsíc pasáčků.

(J. Seifert, Jaro, sbohem)

25 Který z následujících měsíců patří na vynechané místo ve výchozím textu (**)?**

1 bod

- A) březen
- B) květen
- C) září
- D) listopad

26 Který z následujících rýmů se uplatňuje v básni?

1 bod

- A) Obkročný rým – ve čtyřverší rýmové spojení prvního verše se čtvrtým a druhého se třetím
- B) Střídavý rým – zvuková shoda slabik na konci prvního a třetího verše a na konci verše druhého a čtvrtého
- C) Přerývaný rým – pravidelné rýmové spojení určitých veršů (například lichých), zatímco zbývající (například sudé) zůstávají bez rýmů
- D) Sdružený rým – zvuková shoda slabik na konci sousedních veršů

VÝCHOZÍ TEXT K ÚLOZE 27

Ministerstvo obrany se v roce 2004 (tedy v době, kdy začala být česká armáda profesionální) zabývat bezúplatným převodem služebních bytů na obce a města.

(Metro 24. 7. 2007)

27 Které z následujících slov nejspíše chybí ve výchozím textu?

1 bod

- A) bude
- B) začalo
- C) vyhlásilo
- D) pozastaví

VÝCHOZÍ TEXT K ÚLOHÁM 28–29

Rozkoš

Před dávnými časy byl v Novém Městě purkrabím Straka z Nedablic, prý tuze přísný a zlý pán. Jednou jel na procházku, a když přijel nedaleko Rousína k lesíku a náchodskému rybníku, viděl ovčáka pást na mezi ovce. Zajel k němu, ale pasák ho kupodivu ani nezpozoroval a jen se díval před sebe.

„Kampak tak pořád hledíš?“ ptal se pan Straka.

Pasák pozdravil a povídal:

„Podívejte se, milostivý pane, jaké krásné místo k založení rybníka! Co jsou ta pole, tam založit rybník, potůček, co tam teče, by se tam mohl svést. Nebylo by velké hráze třeba. Byl by to rozkošný rybník a moc by nestál.“

Když si to pan Straka přehlídl, dal mu v duchu za pravdu. Byl ale příliš ***** , než by ho pochválil. Hodil jen po pansku hlavou a odejel. Když přijel domů, poslal na to místo lidi, a ti začali s prací. Rozkopali pole, ubozí poddaní za ně nedostali ani krejcar. Začas tam stál rybník, bez velké práce a nákladu. Byl rozkošný – jak chlapec řekl – proto jej pojmenovali Rozkoš. Pana Straku z Nedablic chválili za jeho moudrost.

Lidé, kterým sebral pole, pana Straku zakleli: Aby s ním čert po smrti oral tak dlouho, až se rybník obrátí zase v pole. Tenkrát prý slova mnoho platila a s čertem nebyla žádná hračka. Jak pan Straka umřel, viděli lidé vždycky v lednu, jak čert panem Strakou orá dvě brázdy od jednoho k druhému konci rybníka.

Mnozí říkali, že to viděli na své oči.

(od Náchoda)

(Vzhledem k povaze jedné z úloh není zdroj výchozího textu uveden, upraveno)

- 28** **Které z následujících označení odpovídá výchozímu textu?** **1 bod**
- A) báje
 B) balada
 C) pověst
 D) pohádka
- 29** **Který z následujících výrazů lze doplnit na vynechané místo ve výchozím textu (*****) tak, aby se smysl výchozího textu nezměnil?** **1 bod**
- A) hrdý
 B) hloupý
 C) chamtivý
 D) neschopný

VÝCHOZÍ TEXT K ÚLOZE 30

Jeho starý trik s obnažováním hrudi, pomyslel si Fengon. Za gobelínem se mohou skrývat lučištníci. Nebo se krčí ve výklencích nahoře, připravení proměnit mě v *****, když k němu udělám třeba jen krok.

(J. Updike, Gertruda a Claudius)

1 bod

30 Který z následujících výrazů patří na vynechané místo (****) ve výchozím textu?

- A) netopýra
- B) dikobraza
- C) lenochoda
- D) chameleona

1 bod

31 Ve kterém z následujících úryvků je tvaroslovná chyba?

- A) Ve čtvrté sadě, když už se v Melbourne schylovalo k půlnoci, měl americký tenista tři mečboly, ale ani jeden z nich neproměnil.
- B) „Dobrá, připravovali by jsme se na ligu v teple, ale zápasy budeme hrát na ledě,“ suše konstatuje trenér Slovanu Ladislav Škorpil.
- C) Na Kypru je liga v plném proudu během celé zimy a Obajdin přiznal, že mu chybí zimní přípravné období, na které byl zvyklý z domova.
- D) „Jediný rozdíl mezi ženským a mužským tenisem je, že my ze sebe vydáme to nejlepší pokaždé, když nastoupíme na kurt,“ tvrdí Williamsová.

VÝCHOZÍ TEXT K ÚLOZE 32

Situace se nejvíce vyhrotila krátce před 12. hodinou, kdy policie dala účastníkům ultimatum, aby do 40 minut vyklidili dálnici a zablokovaný sjezd. Atmosféra byla v tu chvíli vypjatá a hrozilo, že i malý incident zvrhne situaci do otevřené potyčky. Po vypršení ultimata nastoupily desítky policejních těžkooděnců a začaly dálniční sjezd vyklízovat.

(Právo 30. 7. 2005)

1 bod

32 Která z následujících možností odstraňuje nevhodný tvar slovesa ve výchozím textu?

- A) místo *hrozilo* má být *zahrozilo*
- B) místo *vyklízovat* má být *vyklízet*
- C) místo *nastoupily* má být *nastoupili*
- D) místo *zvrhne* má být *svrhne*

VÝCHOZÍ OBRÁZKY K ÚLOZE 33

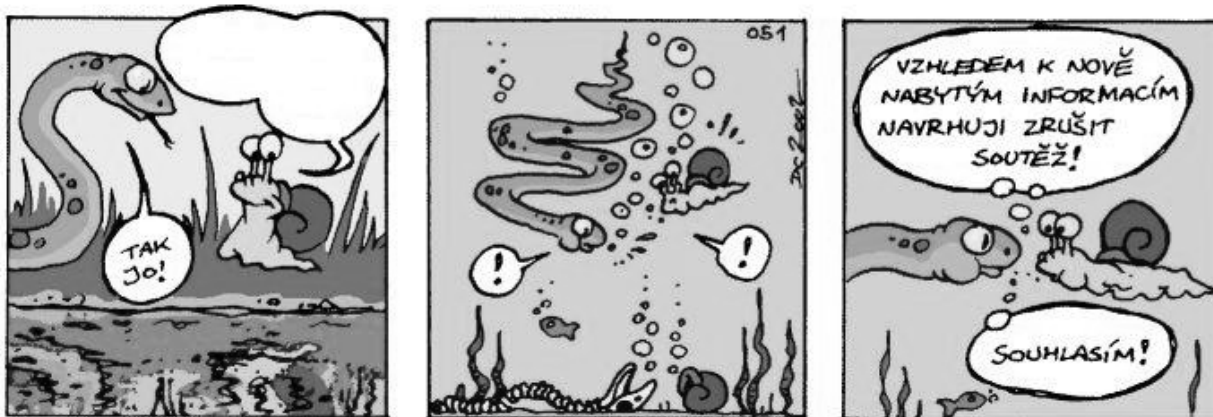

(www.komiks.cz)

1 bod

33 Který z následujících výroků pronáší hlemýžď na prvním obrázku?

- A) Poplaveme se podívat na hloubku.
- B) Schválně, kdo vydrží dýl pod vodou.
- C) Na dně bude něco k jídlu, jdem na to.
- D) Hele, dostal sem nápad jít si zaplavat.

VÝCHOZÍ TEXT K ÚLOZE 34

Sovětské Rusko tak ovládlo a prakticky v následujících desetiletích řídilo osudy milionů obyvatel východní Evropy. Na svá vzalo i starost o způsob hospodářské obnovy.

(MF Plus 26–27/2005)

1 bod

34 Které z následujících slov nejspíše chybí ve výchozím textu?

- A) vláda
- B) osidla
- C) bedra
- D) dilema

1 bod

35 Která z následujících vět obsahuje nespisovný výraz?

- A) Vlastizrádci se po skončení války dostali před soud.
- B) Jednou z velkých atrakcí cirkusu jsou provazochodci.
- C) Lodivodi domácího týmu pečlivě prostudovali hru soupeře.
- D) Během letošního jara postihlo propouštění hlavně nádražáky.

1 bod

36 Ve kterém z následujících souvětí je chyba v interpunkci?

- A) Hlavní trasu, která je nejznámější, si letos vybralo méně lidí.
- B) Oprava potrvá asi dva roky, více než třicet měsíců to nebude.
- C) Po nezdařeném úvodu se hráči uklidnili a předvedli dobrý výkon.
- D) Restauraci, kde jsou místo stolů a židlí postele otevřeli v Londýně.

ZKONTROLUJTE, ZDA JSTE DO ZÁZNAMOVÉHO ARCHU UVEDL/A VŠECHNY ODPOVĚDI.